

RELATÓRIO DE SUSTENTABILIDADE 2023



Brasilwood



Rua Imaculada Conceição, 1378 – Centro
Nova Andradina, MS
(67) 3441-3500 - (67) 98144-0286
www.brasilwood.net

Ano Base 2023

Sumário

INSTITUCIONAL

Quem Somos, 01

Onde Estamos, 02

Editorial, 03

AÇÕES:

Sociais, 04

Ambientais, 22

Educação Ambiental, 29

Saúde e Segurança, 36

Quem Somos

01



Fundada em 2004, no município de Nova Andradina, a Brasilwood se tornou uma referência no reflorestamento do Mato Grosso do Sul. Desde o início, tem se dedicado a transformar terras degradadas em áreas florestais sustentáveis atendendo à crescente demanda por celulose derivada do eucalipto. Cada projeto de reflorestamento é cuidadosamente planejado, levando em conta a missão crucial de reflorestar preservando o meio ambiente, garantindo assim o futuro das florestas nativas do bioma cerrado no Brasil.

Além disso, a Brasilwood compreende a importância de respeitar as comunidades locais. Por meio de projetos com engajamento comunitário e desenvolvimento social, a empresa busca promover o bem-estar das populações locais, oferecendo oportunidades de emprego, educação ambiental e outros benefícios. Essa abordagem fortalece os laços comunitários e contribui para a construção de um futuro mais inclusivo e sustentável para todos os envolvidos.

Onde Estamos

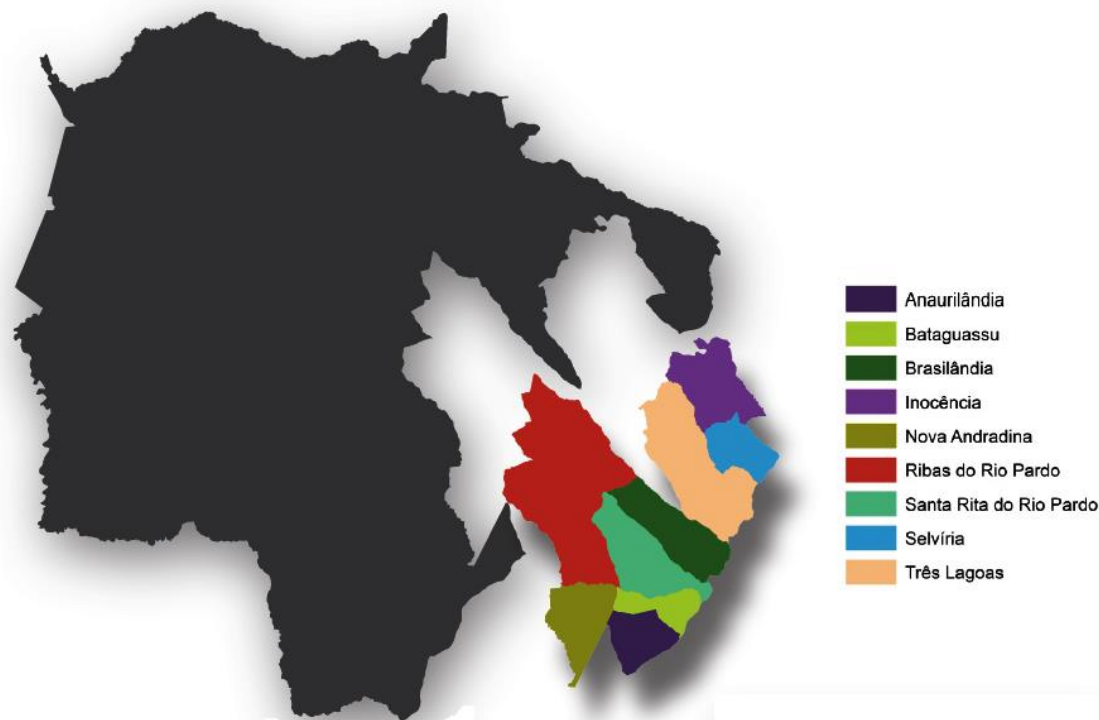

PORCENTAGEM DE ÁREA POR MUNICÍPIO (MS)

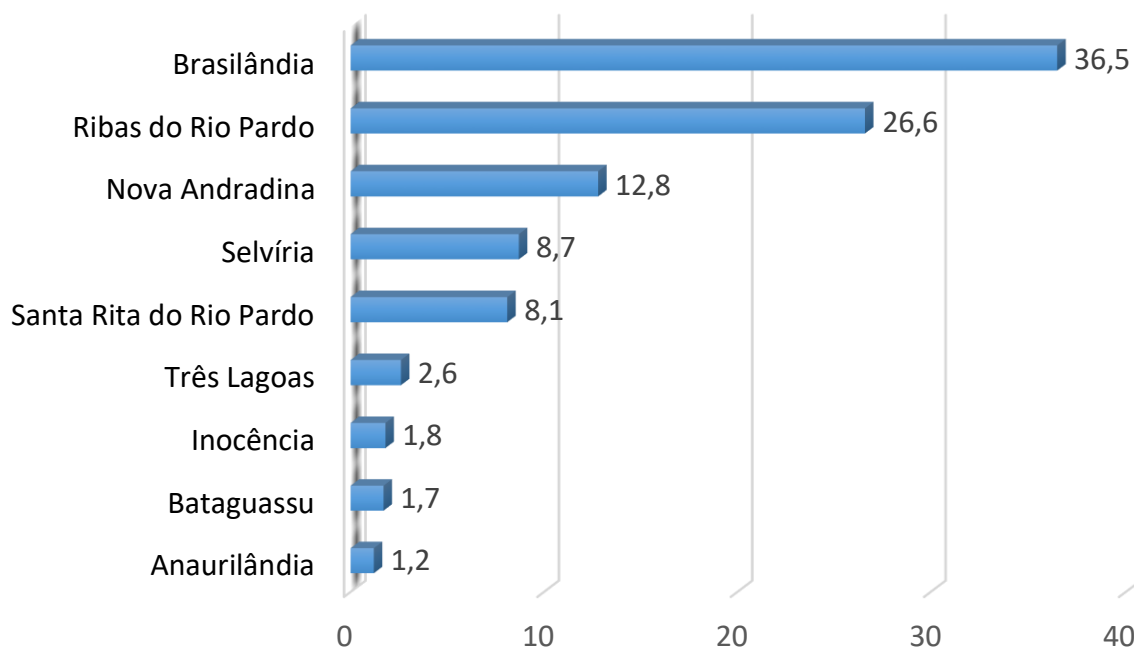



Valéria Cristina Veiga
Gerente de Sustentabilidade

“Nos últimos anos, a preocupação com a sustentabilidade tem ganhado destaque em diversos setores e o setor de florestas plantadas não fica para trás nesse movimento. Historicamente, a exploração florestal foi associada a práticas que acarretaram danos ambientais significativos, como desmatamento descontrolado, perda de biodiversidade e degradação do solo. No entanto, as florestas plantadas emergiram como uma alternativa viável para suprir a demanda por produtos madeireiros, celulose e papel, ao mesmo tempo em que contribuem para a preservação ambiental e o desenvolvimento socioeconômico.

A promoção da sustentabilidade no setor de florestas plantadas abrange uma variedade de práticas e políticas voltadas para garantir o uso responsável dos recursos naturais e a preservação dos ecossistemas florestais a longo prazo. Entre essas práticas, destaca-se o manejo florestal, que envolve a implementação de técnicas de plantio, colheita e gestão visando minimizar os impactos ambientais.

Além dos benefícios ambientais, as florestas plantadas desempenham um papel crucial no desenvolvimento socioeconômico das comunidades locais. Elas proporcionam empregos, fomentam o desenvolvimento rural e podem representar uma fonte de renda para pequenos proprietários de terra.

Ao adotar práticas responsáveis, a Brasilwood não apenas contribui para a atualidade, mas também para a construção de um futuro mais sustentável para as próximas gerações.”

Ações Sociais





“As ações sociais nos capacitam a ser agentes ativos na construção de uma sociedade mais justa, solidária e inclusiva. Ao nos engajarmos em iniciativas sociais, estamos, efetivamente, investindo no bem-estar coletivo e na melhoria das condições de vida daqueles que nos cercam.”

Priscila Carvalho
Analista Social – Hotspot Ambiental

Projeto Interações

A Brasilwood é uma empresa dedicada à preservação ambiental e ao manejo sustentável, tendo como um de seus principais objetivos a divulgação das atividades que realiza nessa área.

Através do **PROJETO INTERAÇÕES**, a empresa busca informar e sensibilizar as partes afetadas e interessadas sobre a importância do manejo responsável das florestas plantadas. O foco principal ao divulgar essas atividades é aumentar o conhecimento geral sobre o manejo sustentável e seus benefícios para a conservação dos ecossistemas e o bem-estar das comunidades locais.

A empresa entende que ao compartilhar suas experiências e boas práticas de manejo, pode inspirar e motivar outros atores a adotarem abordagens sustentáveis em suas atividades. Além disso, a empresa promove diálogos com as comunidades, realiza pesquisas sociais, participa de eventos e coordena projetos sociais desenvolvidos em parceria com associações, estabelecendo uma interação constante entre a empresa e a comunidade.

Também atende às demandas sociais internas e externas relacionadas aos impactos do manejo florestal, buscando torná-las aliadas na conservação dos recursos naturais e na construção de um futuro mais sustentável.



Diálogo com as Comunidades

“O diálogo com as comunidades do entorno das áreas de manejo é fundamental para estabelecer uma relação de confiança e colaboração mútua. Através de um processo de comunicação aberto e transparente, é possível compreender as preocupações e necessidades locais, bem como compartilhar informações relevantes sobre as práticas de cultivo de eucalipto e seus potenciais impactos ambientais e sociais.

Nesse contexto, a Brasilwood busca promover visitas com os moradores das áreas vizinhas, proporcionando espaços para o diálogo e a troca de experiências. Durante esses momentos, são abordados temas como manejo florestal sustentável, preservação ambiental e mitigação de impactos, entre outros assuntos pertinentes à comunidade.

Além disso, é importante realizar visitas às comunidades para conhecer de perto suas realidades e necessidades específicas. Essas interações permitem estabelecer vínculos mais sólidos e construir parcerias efetivas baseadas no respeito mútuo e na cooperação.”



LAÍS CAPUCI
Analista Socioambiental



Pesquisa

Em 2023, a Brasilwood realizou um **diagnóstico social** nas comunidades de Brasilândia e Santa Rita do Pardo, com o objetivo central de avaliar os impactos socioeconômicos decorrentes de suas atividades de manejo na região.

Esse diagnóstico é essencial para compreender e analisar os efeitos da atuação da Brasilwood nessas comunidades locais, buscando obter uma visão detalhada do panorama socioeconômico, identificando desafios e oportunidades de melhoria advindos das atividades da empresa.

Além disso, o diagnóstico social visa fortalecer os laços com as comunidades locais, incentivando a participação ativa dos moradores e compreendendo suas necessidades e demandas.

Com esse conhecimento, a Brasilwood pretende promover ações que sejam verdadeiramente benéficas e adequadas às comunidades, contribuindo para um impacto socioeconômico positivo e reforçando seu compromisso com a responsabilidade socioambiental.

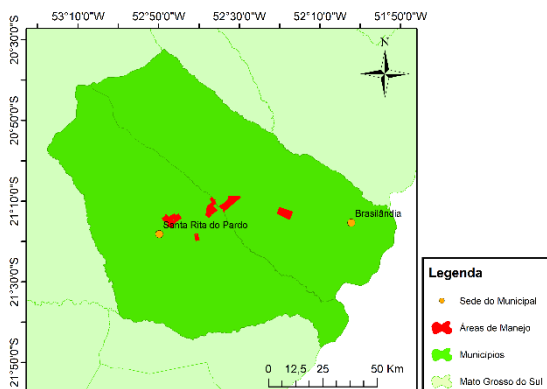

3ª CAMPANHA DE ARRECADAÇÃO DE ALIMENTOS

Em um mundo onde a fome continua a ser uma realidade para muitas pessoas, a solidariedade e a compaixão são essenciais. Pelo terceiro ano consecutivo a Brasilwood arrecadou alimentos entre seus colaboradores e parceiros e distribuiu para famílias necessitadas em Nova Andradina.



FESTA FINAL DE ANO – CRIANÇAS DISTRITO DE NOVA CASA VERDE

A Brasilwood, demonstrou seu compromisso com a comunidade ao apoiar festas para crianças com uma oferta especial: bolos e sorvetes. Essa iniciativa vai muito além de simplesmente fornecer alimentos, ela representa um gesto caloroso de apoio e carinho para as famílias locais. A empresa reconhece a importância de contribuir para o bem-estar das crianças, oferecendo-lhes momentos especiais que serão lembrados com carinho.



Encerramento das atividades anuais da Numesp - Núcleo Municipal de Educação Especial Inclusiva

Encerramento das atividades anuais do Serviço de Convivência e Fortalecimento de Vínculos para Crianças e Adolescentes de Casa Verde



A Brasilwood demonstra seu compromisso com a responsabilidade social ao apoiar mensalmente o Lar Sagrado Coração de Jesus. Esta parceria reflete o comprometimento da empresa em fazer uma diferença positiva na comunidade, fornecendo apoio contínuo a uma instituição que desempenha um papel crucial no cuidado e no bem-estar dos idosos necessitados.



Gincana Ecológica Amigos da Natureza

A Gincana Ecológica Amigos da Natureza, organizada pelo Serviço de Convivência e Fortalecimento de Vínculos para Crianças e Adolescentes de Nova Casa Verde, foi uma oportunidade emocionante de diversão, competição saudável e conscientização ambiental. Com o objetivo de promover o espírito de equipe e colaboração, os participantes enfrentaram desafios que incluíam temas como reciclagem e proteção da biodiversidade.

Laís Capuci, especialista socioambiental, ministrou uma palestra sobre coleta seletiva, oferecendo conhecimento valioso sobre os desafios ambientais atuais, e também atuou como jurada no desfile de moda com materiais recicláveis. A Brasilwood contribuiu para o evento patrocinando todas as medalhas do concurso, destacando seu compromisso com a comunidade e o meio ambiente.



Atividades Internas

A Brasilwood tem a satisfação de proporcionar um lanche da tarde especial em celebração aos aniversariantes do mês.





Além dos aniversários, em 2023 a Brasilwood também celebrou a chegada de uma nova vida. Chá de Bebê da colaboradora Laís Capucci.



A Festividade junina também não foi esquecida.

Concurso de fotografia

A Brasilwood promoveu um concurso de fotografia entre seus colaboradores de campo, com o tema "Olha o Bicho Aí".

Esta foi uma oportunidade para capturar momentos incríveis da fauna que compartilhamos em nossas fazendas.

Fotos



1° Lugar - Claudemir

Vídeos



1° Lugar - Rian



3° Lugar - Hugo



2° Lugar - Adrielly



2° Lugar - Jonatas



3° Lugar - Leandro

Final de Ano

No final de cada ano, a Brasilwood se envolve em um gesto significativo de gratidão e celebração: a entrega de cestas de Natal para seus funcionários. Essa tradição não apenas reconhece o trabalho árduo e a dedicação dos colaboradores.

As **cestas de Natal** representam não apenas um gesto de apreço, mas também uma oportunidade de proporcionar um pouco de conforto e alegria durante a temporada festiva.

Ao receberem essas cestas, os funcionários são lembrados do valor que têm para a empresa e da importância de se cultivar um ambiente de trabalho positivo e colaborativo. A entrega das cestas de Natal não apenas fortalece os laços entre os colegas de trabalho, mas também reforça a mensagem de que, juntos, podem superar desafios e celebrar as conquistas, tornando o Natal verdadeiramente especial para todos.





DOCE VIDA

As abelhas desempenham um papel essencial nos ecossistemas, promovendo a biodiversidade e a segurança alimentar. Como polinizadores, são responsáveis pela reprodução de plantas de extrema importância para nossa alimentação, como frutas, legumes e oleaginosas. Além disso, sua sensibilidade a produtos químicos as torna indicadoras valiosas da saúde ambiental.

O declínio de suas populações alerta para a necessidade de práticas agrícolas mais sustentáveis. A apicultura também tem um importante impacto econômico, sendo fonte de renda para muitas comunidades.

Visando aumentar a renda dos apicultores, criar um uso múltiplo das florestas e com o objetivo de elevar a renda dos apicultores, a Brasilwood possui parcerias com associações de apicultores de três municípios do Estado do Mato Grosso do Sul:

Nova Andradina (APINOVA)

Angélica (APIANGE)

Selvéria (AAPISEL)

Essa iniciativa resultou em um aumento médio de cerca de 24,36 % na renda dos apicultores participantes do projeto em 2023.

PROJETO MULHERES EM AÇÃO

A Iniciativa "Mulheres em Ação" é um projeto que têm mudando a nossa perspectiva sobre a reutilização de uniformes já utilizados. Em parceria com a Brasilwood, três mulheres talentosas do Distrito de Nova Casa Verde estão liderando esse movimento.

Com habilidade e um comprometimento profundo com a preservação ambiental, essas mulheres estão concedendo uma nova identidade às vestimentas anteriormente usadas pelos colaboradores da Brasilwood. Ao invés de simplesmente descartá-las, as peças são minuciosamente desmontadas e reinventadas como mochilas, bolsas e diversos outros artigos práticos.

Além de tudo, o projeto é mais que uma simples produção de acessórios, ele proporciona uma fonte adicional de renda para essas mulheres.



PROJETO MEU QUINTAL

O Projeto Meu Quintal, foi criado em 2016, vai além da horticultura e abrange diversas atividades relacionadas ao tema. Na Escola Delmiro Salvione Bonin, Gleba do Assentamento Angico, Nova Andradina - MS, o projeto envolve o plantio de árvores frutíferas em um pomar, o cultivo de árvores nativas em viveiros, a prática da compostagem e outras ações igualmente impactantes.

Esse projeto tem se mostrado não apenas um espaço de aprendizado prático, mas também um verdadeiro laboratório vivo para atividades didáticas diversificadas. Ele inspira professores, alunos e também suas famílias, despertando uma consciência ambiental e incentivando ações sustentáveis dentro e além das escolas.

A Brasilwood compreende que o meio ambiente e a comunidade estão intrinsecamente ligados à qualidade de vida das gerações futuras. Reconhece a importância da segurança alimentar como um pilar fundamental para essa qualidade de vida. Por isso, desde 2012, tem mantido projetos de hortas escolares, visando educar e envolver os estudantes nessa questão tão relevante.

A empresa orgulha-se de ser protagonista na promoção da educação ambiental e na formação de cidadãos conscientes em relação à importância da preservação do meio ambiente. O Projeto Meu Quintal é um exemplo concreto da construção de um futuro melhor para as próximas gerações.



Hortas nas Fazendas

Como parte da expansão do Projeto Meu Quintal, duas hortas estão em plena produção, fornecendo uma variedade de verduras e legumes frescos. O compromisso com a qualidade de vida e a segurança alimentar permanece como prioridade, refletindo os valores fundamentais da Brasilwood.

As hortas localizadas nas Fazendas São Guilherme e Antares não só fornecem alimentos frescos, mas também transformam os ambientes de trabalho em espaços que promovem o desenvolvimento pessoal, o bem-estar e a consciência ambiental.

A Brasilwood tem satisfação em oferecer aos nossos colaboradores a oportunidade de cultivar alimentos saudáveis e frescos, o que promove uma alimentação mais equilibrada e melhora a qualidade de vida não apenas para eles, mas também para suas famílias que vivem e trabalham nas fazendas.

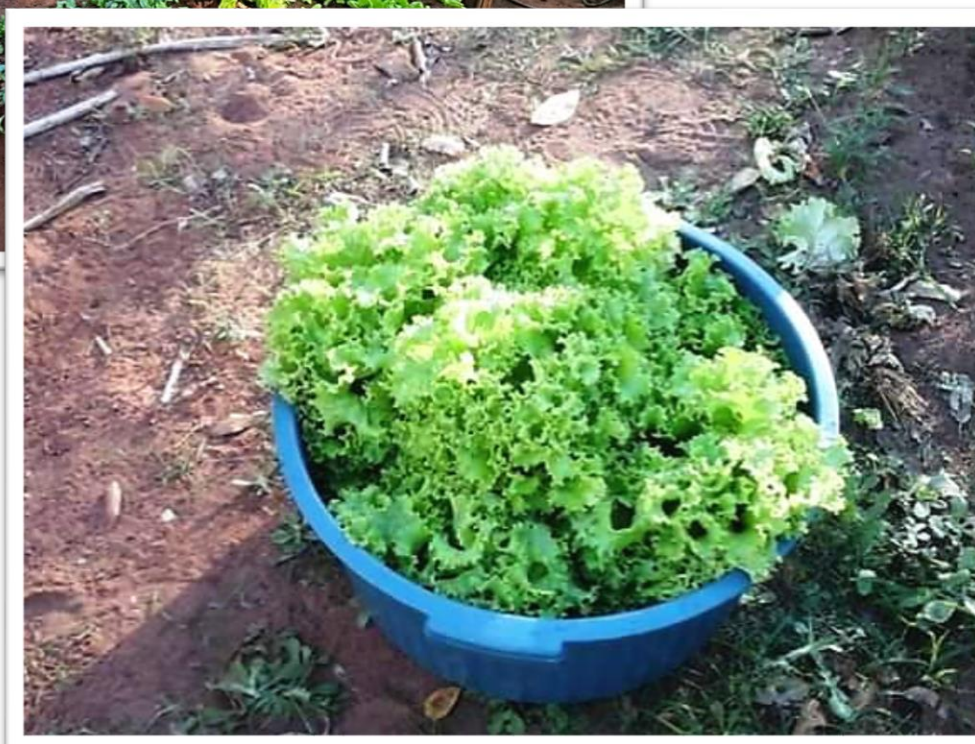

Responsabilidade Social
(67) 98144-0286

Incêndios Florestais - (67) 99177-0807
(67) 3499-1300 (Noite)
(67) 3499-3500 (Geral)

Caixinha de Sugestão

Consulta pública

Gestão a Vista

Pesquisa

Diálogo com Comunidade

www.brasilwood.net

<https://www.facebook.com/brasilwood.reflorestamentosa.9>

<https://www.instagram.com/brasilwoodoficial?igsh=Y3ByaXllcXg1eDBr>

Canais de Comunicação

Proteção dos Recursos Naturais



“A Brasilwood tem como missão a preservação ambiental em todas as suas áreas de atuação, e está firmemente empenhada em minimizar os impactos do seu manejo sobre os recursos naturais, empregando técnicas operacionais de baixo impacto ambiental.

Este compromisso é respaldado por monitoramentos contínuos, que visam identificar danos em áreas de conservação, tais como atropelamentos de animais silvestres, avaliação da qualidade dos recursos hídricos, proteção da diversidade da fauna e flora, controle das emissões de poluentes originadas de veículos e equipamentos movidos a diesel, detecção e prevenção de vazamentos de óleo, gestão eficaz de processos erosivos, e outros fatores críticos para a preservação ambiental.

No contexto desse sistema de monitoramento, estão incluídas medidas para coibir atividades ilegais, como caça e pesca predatória, extração ilegal de madeira de espécies nativas e invasão de gado em territórios protegidos.

Além disso, a empresa realiza investimentos substanciais em infraestrutura apropriada e mantém uma equipe de brigadistas altamente capacitados para prevenir e combater incêndios florestais.”

Jamilli Toledo
Coordenadora de Sustentabilidade



Fazendas	Reserva Legal	APP
Antares	2.039,83	288,20
Aruanã I	169,99	44,01
Aruanã II	173,77	97,43
Douradinho	549,83	50,46
Boa Esperança	1.462,97	244,70
Carandá	408,83	124,73
Godino	37,65	0,00
Lagoa Bonita	133,23	22,78
Lucas	409,40	4,41
Monte Alto	591,80	193,66
Nossa S. das Graças	142,75	31,52
Pilares 2	166,18	0,00
Piatã	363,47	59,95
Santa Lourdes	520,09	14,73
Santo Antônio	234,94	18,50
Santo Antonio 2	463,96	40,23
São Guilherme	3.650,97	1.021,74
São Jorge	82,75	17,24
Toca da Onça	159,82	74,34
Valete de Espadas	160,00	23,19
Subtotal	11.922,22	2.371,79
	14.294,01	

Fazenda Douradinho

Monitoramento de Fauna e Flora

Na busca pelo conhecimento e preservação da biodiversidade, a Brasilwood adota uma abordagem proativa em suas áreas de manejo. Investe em estudos detalhados para **monitorar a flora e fauna**, com especial atenção voltada para aves e mamíferos de médio e grande porte.

As florestas plantadas proporcionam um habitat acolhedor para a vida selvagem, permitindo que os animais usem essas áreas para deslocamento e forrageamento. É notável como os mamíferos de médio e grande porte encontram condições favoráveis nesse ambiente.

Destaca-se a Fazenda Douradinho, lar de uma biodiversidade excepcional e designada como Área de Alto Valor de Conservação (AAVC). Para a empresa, a preservação ambiental é uma prioridade constante e fundamental. Suas atividades de manejo florestal são conduzidas de maneira responsável, garantindo a preservação dos recursos naturais e valorizando a conservação da flora e fauna como parte integrante do equilíbrio ecológico.

Até o momento, foram identificadas 557 espécies nas áreas de manejo da empresa, incluindo 354 espécies de flora, 195 de aves e 28 de mamíferos.



Tucano Toco (*Ramphastos toco*)

AAVC RPPN Vale do Anhanduí

A Brasilwood possui uma **Área de Alto Valor de Conservação (AAVC)**, baseando-se nos atributos AVC 1 e AVC 3. A AAVC RPPN Vale do Anhanduí, situada na Fazenda Douradinho, consiste em dois fragmentos, totalizando 549,8338 hectares. Esta área é um exemplo do compromisso da Brasilwood com a preservação do cerrado, proporcionando um ambiente ideal para a flora e fauna locais.

No **AVC 1**, foram encontradas espécies ameaçadas de extinção e endêmicas, destacando a importância crítica da área para a conservação da biodiversidade regional. O reconhecimento oficial dessa relevância é evidenciado pelos dados do Ministério do Meio Ambiente, que classificam a região como de "alta prioridade" para a conservação da biodiversidade brasileira.

Em relação ao **AVC 3**, merece destaque a diversidade vegetal da RPPN, englobando diferentes tipos de vegetação, como o Cerradão, manchas de Cerrado stricto sensu e áreas alagadas. O Bioma Cerrado, onde a reserva está localizada, é de importância global, sendo reconhecido como um dos 35 "hotspots" de biodiversidade do mundo, ressaltando sua riqueza e vulnerabilidade.

“A Brasilwood reconhece a importância da proteção da flora e fauna do cerrado, um dos biomas mais ricos e ameaçados do mundo. Com sua vasta diversidade de espécies vegetais e animais, o cerrado desempenha um papel crucial na regulação do clima, na manutenção do ciclo da água e na sustentabilidade ambiental. Por isso, a empresa está comprometida em adotar práticas responsáveis e sustentáveis em suas operações, além de apoiar iniciativas de conservação e preservação do cerrado”

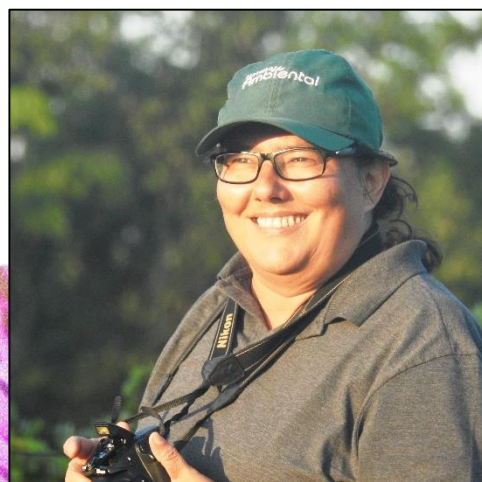

Rosinês Luciana da Motta
Zóloga - Consultora de Meio Ambiente
Hotspot Ambiental

A close-up photograph of a tiger's face, showing its eyes, whiskers, and fur. The tiger is looking slightly to the left of the camera.

MEDIDAS DE PROTEÇÃO A FAUNA E FLORA DA AAVC

Recuperação de áreas degradadas

Atropelamento de Animais Silvestres

Invasão de animais domésticos

Retirada ilegal de madeira

Proibição de caça e pesca predatória

Prevenção e combate a incêndios florestais

Medidas de prevenção e mitigação de impactos do manejo

A AAVC em Números

Veado Campeiro (*Ozotoceros
bezoarticus*)

FLORA	
Nº de Espécies	203
Ameaçadas (Nível Nacional e/ou Internacional)	-
Protegidas (Lista Imasul - MS)	4
Endêmicas	8
AVES	
Nº de Espécies	146
Ameaçadas (Nível Nacional e/ou Internacional)	1
Endêmicas	4
MAMÍFEROS	
Nº de Espécies	27
Ameaçadas (Nível Nacional e/ou Internacional)	7
Endêmicas	1

Jaguatirica
(*Leopardus pardalis*)



A Brasilwood está comprometida com a conservação da fauna na Reserva Particular do Patrimônio Natural (RPPN) Vale do Anhanduí. Para isso, utiliza **câmeras TRAP** (Técnica de Registro de Atividade de Fauna), que capturam imagens e vídeos dos animais de forma não invasiva. Esse monitoramento é essencial para compreender a biodiversidade local e tomar medidas eficazes para proteger as espécies e seu habitat.

A instalação das câmeras fotográficas é uma estratégia essencial para monitorar e estudar a vida selvagem em seu habitat natural e possíveis impactos do manejo.

Ao serem posicionadas em locais estratégicos, como trilhas, áreas de alimentação ou pontos de água, as armadilhas fotográficas permitem a empresa obter **informações preciosas sobre a biodiversidade local**, os padrões de comportamento dos animais e até mesmo detectar espécies raras ou ameaçadas.

Ações de Educação Ambiental



A Brasilwood reconhece a importância da **educação ambiental** e que ela não pode ser subestimada no mundo atual, onde a preocupação com a sustentabilidade e a preservação do meio ambiente é mais crucial do que nunca.

Sabe que educação ambiental desempenha um papel fundamental na **conscientização** das pessoas sobre as questões ambientais e na promoção de comportamentos e práticas sustentáveis pois oferece conhecimento sobre os ecossistemas, recursos naturais e os impactos das atividades humanas no **meio ambiente**.

Ao compreenderem os conceitos fundamentais da ecologia e da biologia, as pessoas podem tomar decisões informadas e responsáveis em relação ao uso dos recursos naturais, consumo de energia, gestão de resíduos e outras questões ambientais.

Ao reconhecerem que fazem parte de um sistema complexo e interdependente, as pessoas estão mais inclinadas a agir de forma solidária e a assumir a responsabilidade pela proteção do meio ambiente para as **gerações futuras**.

Além disso, a educação ambiental promove uma mudança de atitude em relação ao meio ambiente, incentivando o respeito pela natureza e pelos seres vivos que compartilham o planeta conosco. Ao cultivar um senso de apreciação e admiração pela beleza e diversidade da vida na Terra, a educação ambiental **inspira** as pessoas a se tornarem defensoras ativas do meio ambiente.



Palestra e Trilha



105 crianças do Distrito de Casa Verde participaram de atividades de Educação Ambiental na RPPN Vale do Anhanduí

Dia de Campo



23 jovens do Curso de Agronomia da Instituto Federal do Mato Grosso do Sul participaram do Dia de Campo na Fazenda Douradinho

Atropelamento de Animais Silvestres

As estradas que cruzam nossas paisagens não apenas conectam cidades e regiões, mas também cortam habitats naturais e ecossistemas vitais para uma diversidade de vida selvagem. Infelizmente, o tráfego rodoviário frequentemente resulta em acidentes fatais para animais que vivem em nosso entorno.

Para abordar esse desafio, a Brasilwood promoveu a **"9ª Campanha Contra Atropelamento de Animais Silvestres"**, envolvendo tanto os motoristas que transitam pela BR 267 quanto os colaboradores próprios e terceirizados, uma iniciativa dedicada a proteger os amigos de quatro patas e sensibilizar os que compartilham as estradas.

Por que isso é importante para a Brasilwood?

O atropelamento de animais nas estradas é uma ameaça significativa para a biodiversidade e a segurança viária. Impacta diretamente a vida selvagem, podendo causar sérios danos às populações locais e até mesmo levar à extinção de espécies vulneráveis. Além disso, representa um risco para os motoristas, podendo resultar em acidentes perigosos e danos materiais.





A campanha Contra Atropelamento de Animais Silvestres alcançou um total de 300 motoristas e 108 colaboradores próprios e terceiros..

Prevenção e Combate a Incêndios Florestais

Juntamente com a Campanha Contra Atropelamento de Animais Silvestres a Brasilwood, como parceira, participou ativamente da **11ª Campanha de Prevenção e Combate a Incêndios Florestais da Reflore/MS**.

Os incêndios florestais representam uma ameaça grave, empobrecendo o solo, poluindo o ar que respiramos e colocando em risco a segurança nas estradas devido à fumaça. Além disso, podem resultar na perda de vidas humanas e animais, além de causar prejuízos financeiros significativos para os produtores rurais.

Essa campanha tem sido realizada com o objetivo de conscientizar tanto as populações urbanas quanto as rurais, fornecendo orientações essenciais para prevenir incêndios e destacando as sérias consequências que podem surgir dessas tragédias ambientais.

193
BOMBEIROS

FOGO ZERO

O MELHOR COMBATE
É A PREVENÇÃO

Gestão de Resíduos Sólidos

A **gestão de resíduos sólidos** é uma realidade inegável na vida moderna, mas seu significado transcende os desafios que impõe. Reconhecendo tanto os problemas quanto as oportunidades associadas aos resíduos, é possível desenvolver estratégias mais eficazes para enfrentar esse desafio complexo e promover um futuro mais sustentável para todos.

Nesse contexto, a Brasilwood investe na **educação ambiental** sobre resíduos, entendendo que ela é fundamental para promover a responsabilidade individual e coletiva na gestão adequada dos resíduos. Durante os treinamentos realizados, a equipe de sustentabilidade destaca os efeitos negativos da geração excessiva de resíduos no meio ambiente, tais como a poluição do ar, da água e do solo, a perda de biodiversidade e a contribuição para as mudanças climáticas.

Ao compreender a extensão desses impactos, os colaboradores são incentivados a reavaliar seus padrões de consumo e a adotar práticas de redução, reutilização e reciclagem de resíduos. Além disso, incentiva-se ativamente a responsabilidade pelo **descarte adequado** de resíduos, tanto no ambiente de trabalho quanto nos lares de cada indivíduo.

Dessa forma, ao investir na educação ambiental sobre resíduos, a Brasilwood não apenas cumpre com seu compromisso de sustentabilidade, mas também contribui para a construção de uma cultura corporativa e social mais **consciente e responsável em relação ao meio ambiente**.

Em 2023, 220 colaboradores próprios e terceiros participaram do treinamento.



Ações de Saúde e Segurança



Programa de Gestão de Saúde e Segurança do Trabalhador

A Brasilwood possui um Programa de Gestão de Saúde e Segurança do Trabalhador pois acredita que é uma iniciativa essencial para o bem-estar de seus colaboradores. Ele engloba uma série de medidas e políticas voltadas para a promoção da saúde física e mental, bem como para a prevenção de acidentes e doenças ocupacionais.

Por meio deste programa, são estabelecidos procedimentos para identificação e mitigação de riscos no ambiente de trabalho, além da implementação de treinamentos e capacitações para garantir que os funcionários estejam devidamente preparados para lidar com situações emergenciais.

Além disso, o programa inclui ações de promoção da saúde, como campanhas de vacinação, ginástica laboral e conscientização sobre hábitos saudáveis. Essas medidas visam não apenas garantir a segurança dos trabalhadores, mas também promover uma cultura de bem-estar e qualidade de vida dentro da empresa.

SIPATR 2023





Campanhas de Vacinação

A Brasilwood entende que a vacinação é essencial para proteger a saúde e a segurança de todos os funcionários. Além de prevenir doenças infecciosas, a vacinação ajuda a manter a produtividade ao reduzir o absenteísmo por motivos de saúde.

Promover a vacinação dentro do ambiente de trabalho também demonstra responsabilidade social corporativa, contribuindo para a proteção da comunidade em geral.

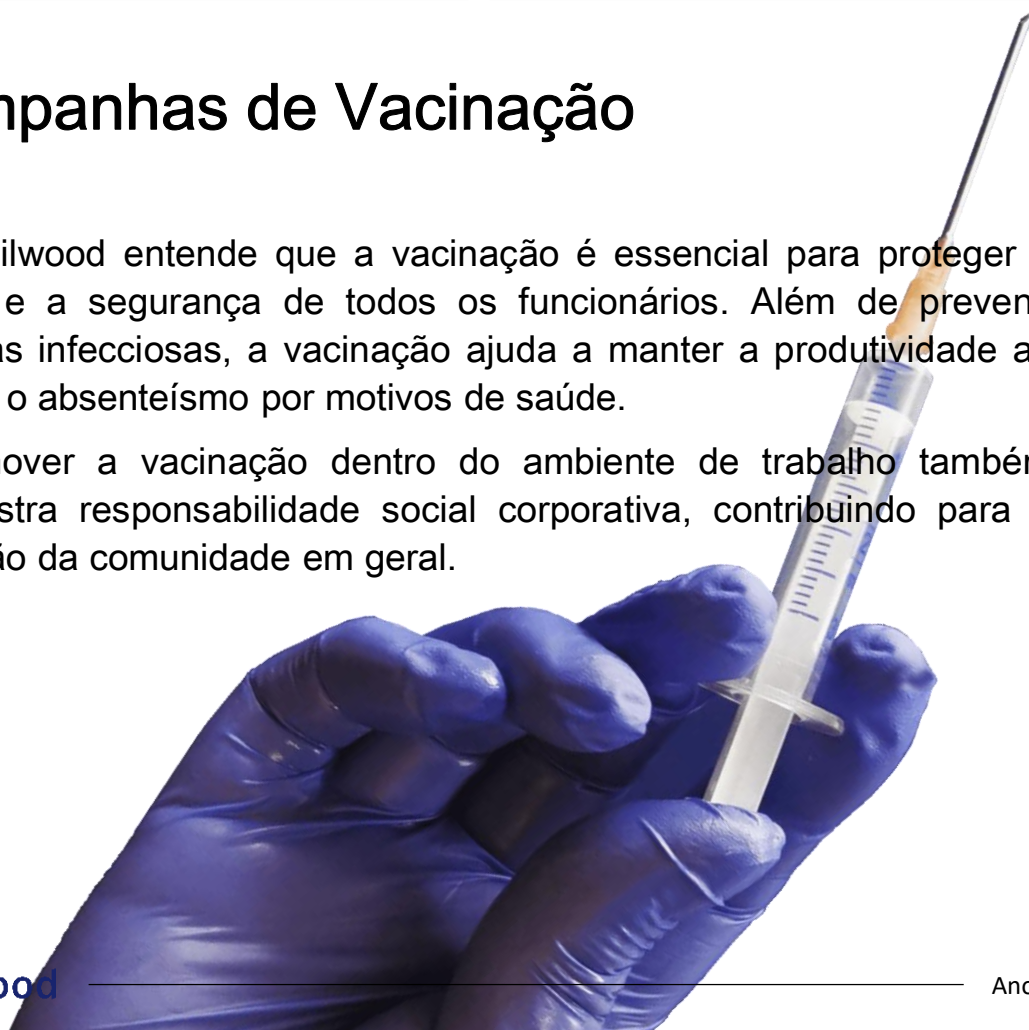

**Treinamento
Combate a
Incêndios
Florestais**



**Ginástica Laboral
Diária**



**Campanha Abril
Verde**



Indicadores SSO

A Brasilwood monitora de perto os acidentes e afastamentos em suas instalações, obtendo dois indicadores cruciais: a Taxa de Frequência, que reflete a eficácia das medidas de prevenção, e a Taxa de Gravidade, que indica a seriedade dos acidentes. Analisando esses indicadores, a empresa pode implementar melhorias contínuas na segurança ocupacional, promovendo um ambiente de trabalho mais seguro e aumentando a eficiência e produtividade.

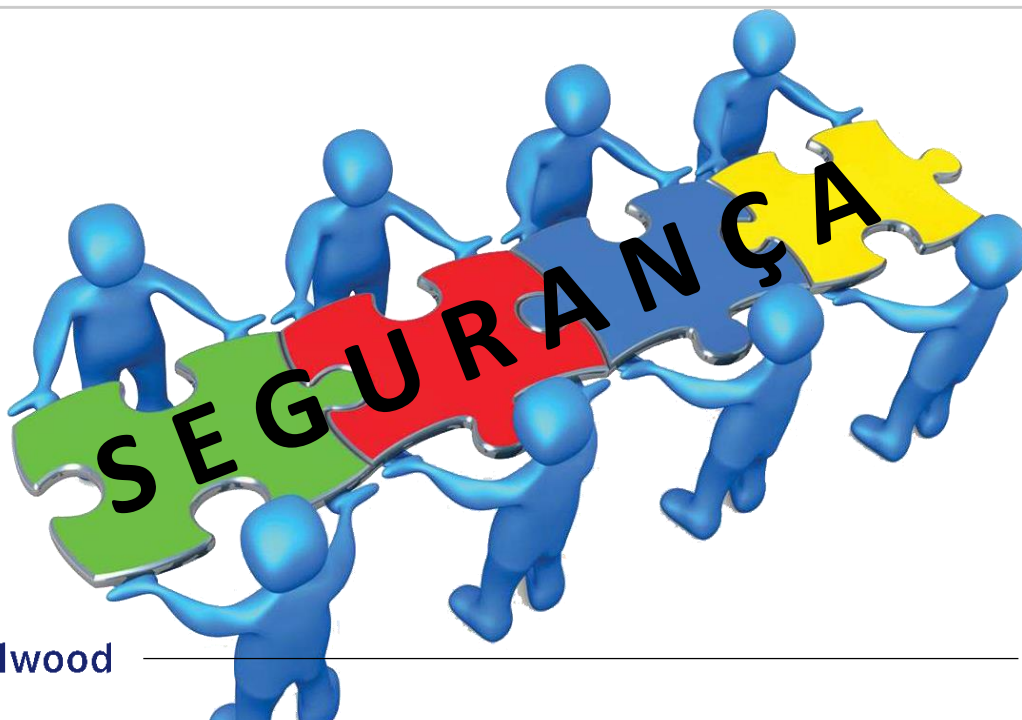
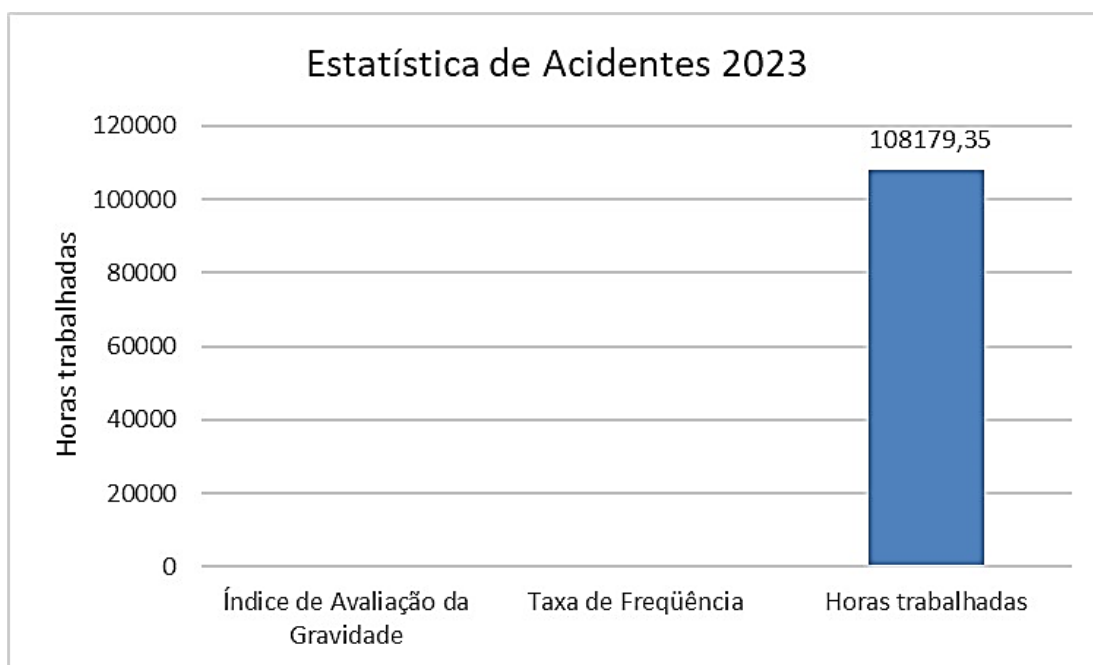



Brasilwood

**Rua Imaculada Conceição, 1378 – Centro
Nova Andradina, MS
(67) 3441-3500 - (67) 98144-0286
www.brasilwood.net**

Hotspot
Ambiental

Criação e diagramação